

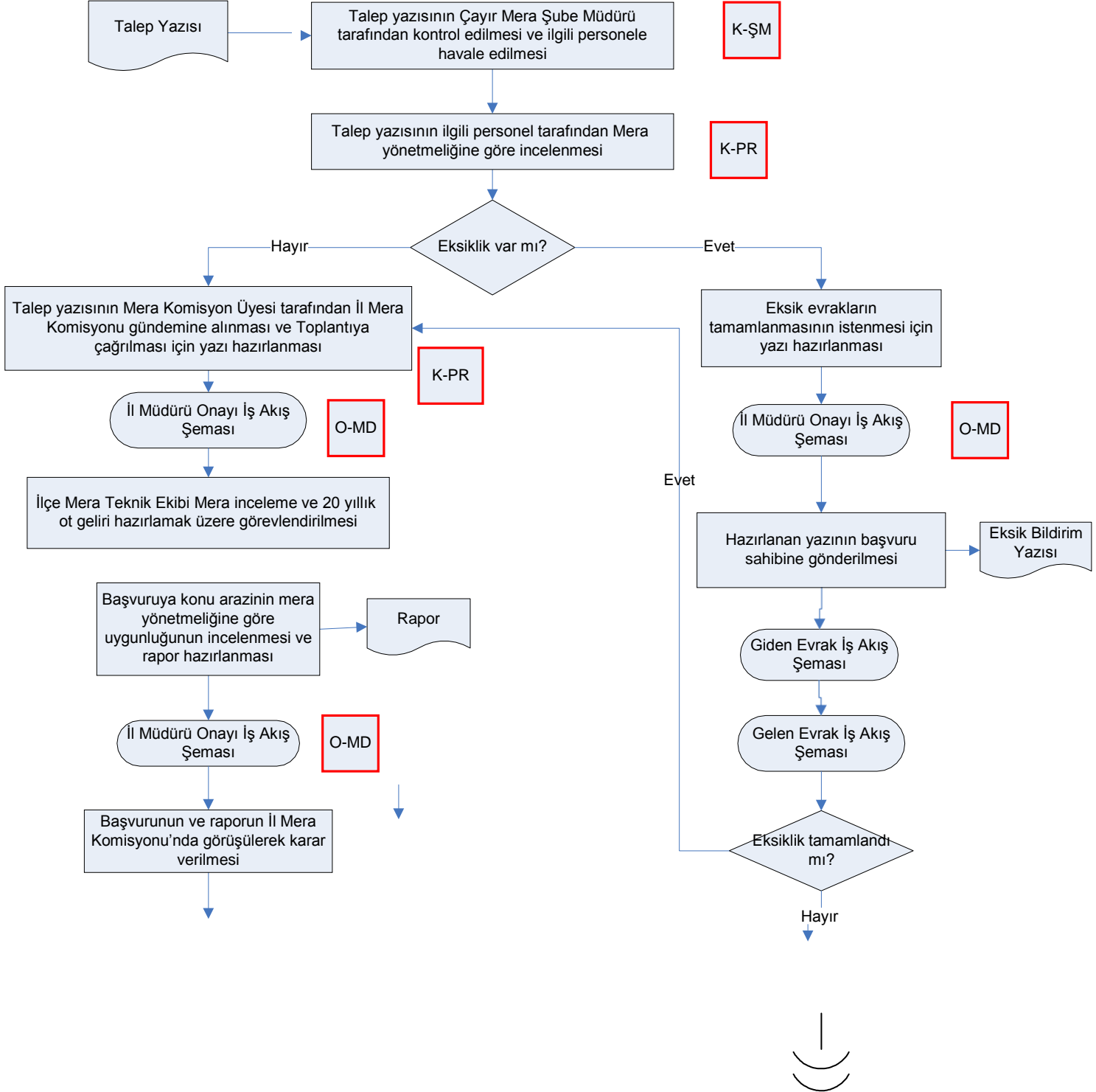

İŞ AKIŞ ŞEMASI

BİRİM:	BATMAN İL GIDA TARIM VE HAYVANCILIK MÜDÜRLÜĞÜ / ÇAYIR MERA VE YEM BİTKİLERİ ŞUBE MÜDÜRLÜĞÜ
ŞEMA NO:	GTHB.72.İLM.İKS/KYS.AKŞ.04.02
ŞEMA ADI:	MERA TAHSİS AMACI DEĞİŞİKLİĞİ VE MERBİSE KAYIT İŞLEMLERİ İŞ AKIŞ ŞEMASI



HAZIRLAYAN Kalite Yönetim Ekibi	İl Mera Komisyonu Kararını bildirmek üzere yazı hazırlanması	ONAYLAYAN Kalite Yönetim	Evrakların arşivlenmesi
	KONTROL EDEN Kalite Yönetim Sorumlusu		
	A		



İŞ AKIŞ ŞEMASI

BİRİM:

BATMAN İL GIDA TARIM VE HAYVANCILIK MÜDÜRLÜĞÜ / ÇAYIR MERA VE YEM BİTKİLERİ ŞUBE MÜDÜRLÜĞÜ

ŞEMA NO:

ŞEMA ADI:

MERA TAHSİS AMACI DEĞİŞİKLİĞİ VE MERBİSE KAYIT İŞLEMLERİ İŞ AKIŞ ŞEMASI

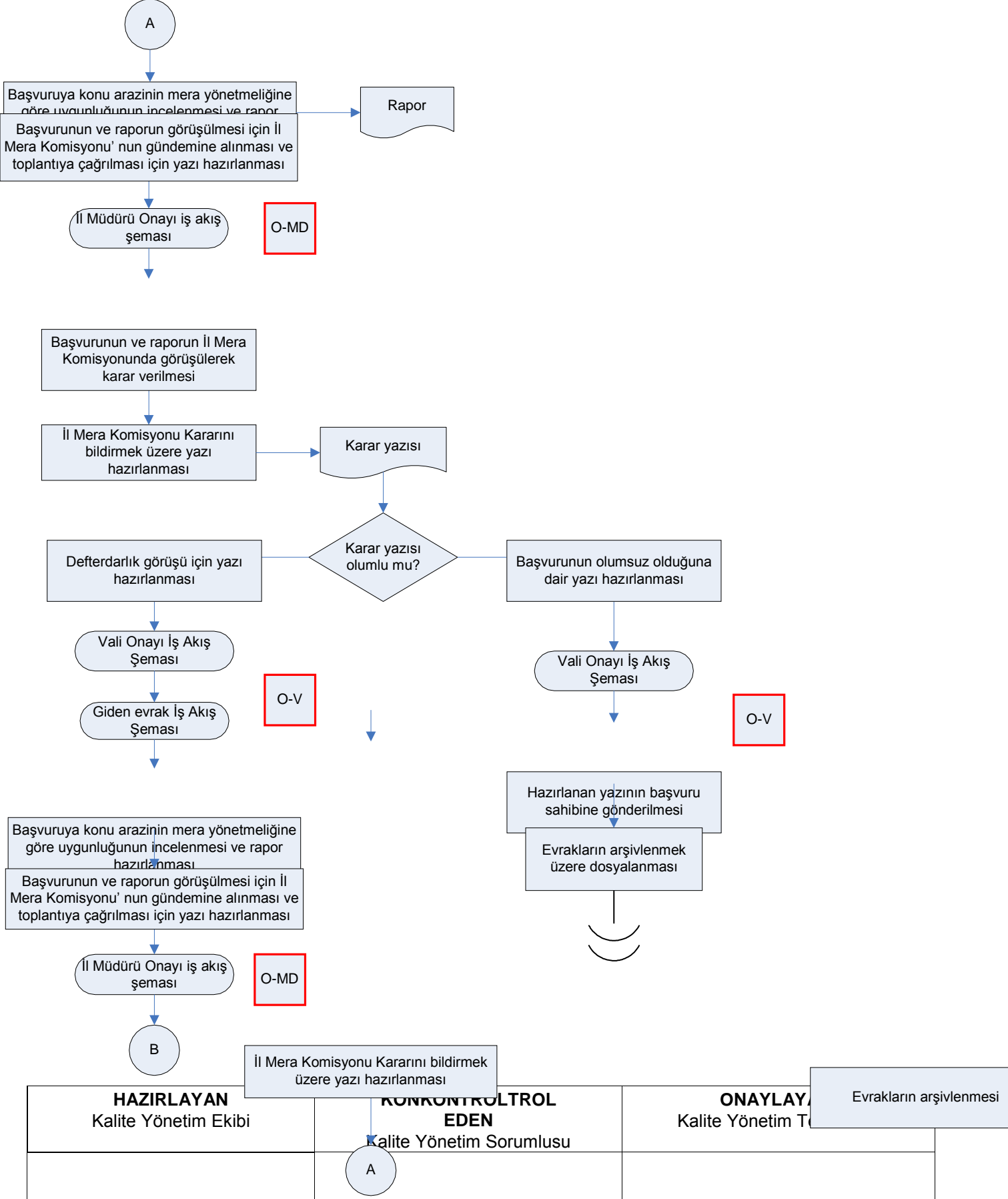



İŞ AKIŞ ŞEMASI

BİRİM:

BATMAN İL GIDA TARIM VE HAYVANCILIK MÜDÜRLÜĞÜ / ÇAYIR MERA VE YEM BİTKİLERİ ŞUBE MÜDÜRLÜĞÜ

ŞEMA NO:

ŞEMA ADI:

MERA TAHSİS AMACI DEĞİŞİKLİĞİ VE MERBİSE KAYIT İŞLEMLERİ İŞ AKIŞ ŞEMASI

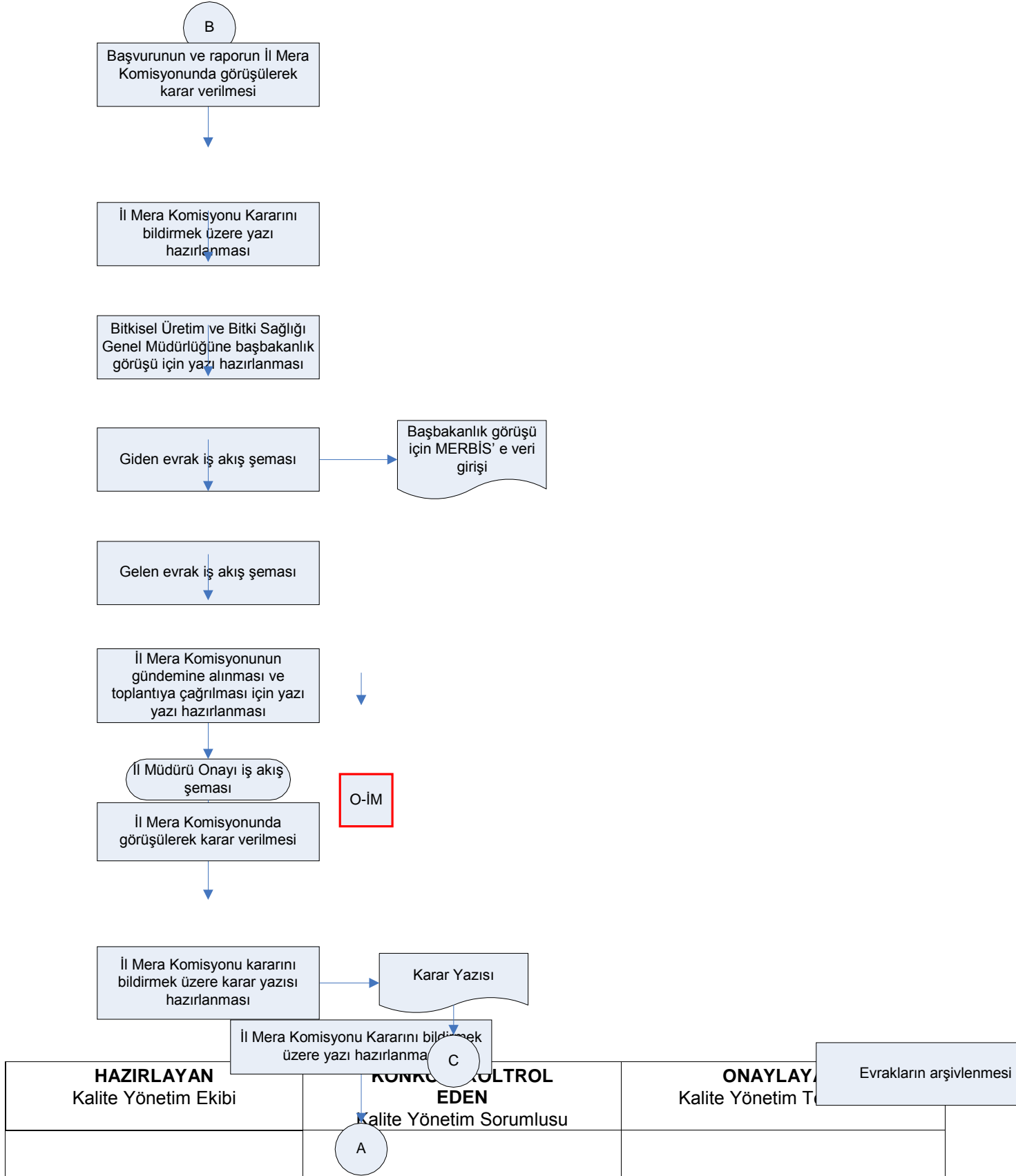



İŞ AKIŞ ŞEMASI

BİRİM:	İZMİR İL GIDA TARIM VE HAYVANCILIK MÜDÜRLÜĞÜ / TARIMSAL ALTYAPI VE ARAZİ DEĞERLENDİRME ŞUBE MÜDÜRLÜĞÜ
ŞEMA NO:	GTHB.35.İLM.İKS/KYS.AKŞ.10.02
ŞEMA ADI:	MERA TAHSİS AMACI DEĞİŞİKLİĞİ VE MERBİSE KAYIT İŞLEMLERİ İŞ AKIŞ ŞEMASI

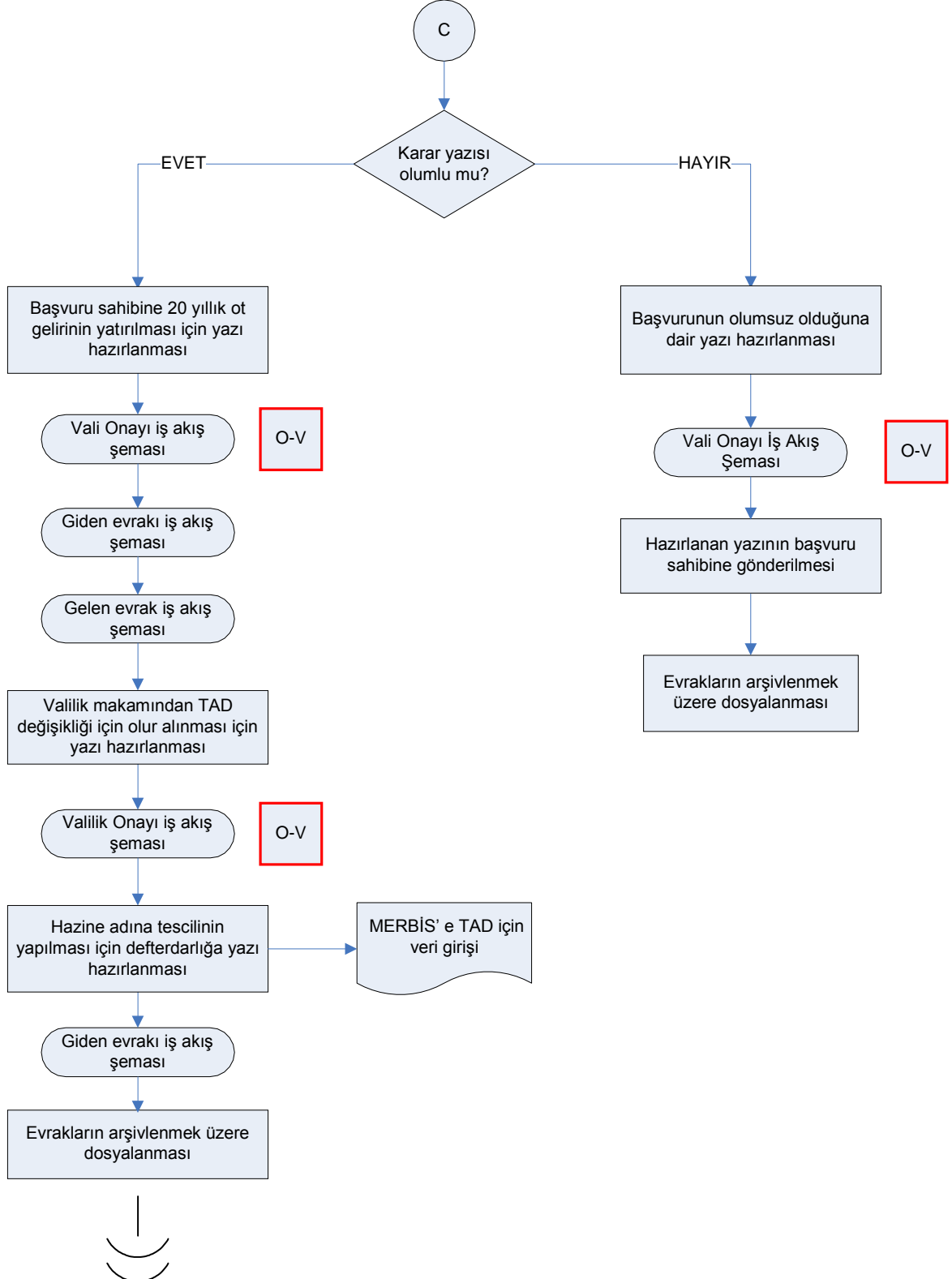

HAZIRLAYAN Kalite Yönetim Ekibi	KONTROL EDEN Kalite Yönetim Sorumlusu	ONAYLAYAN Kalite Yönetim Temsilcisi